Unsere Sprechstunde für Unterstützte Kommunikation

Könnte **Unterstützte Kommunikation** Ihrem Kind helfen?
Sie wollen mehr über **Unterstützte Kommunikation** wissen?
Kommen Sie in unsere Sprechstunde.

Wir helfen Ihnen bei Ihren Fragen:

- Braucht Ihr Kind ein Hilfsmittel?
- Welches Hilfsmittel passt zu Ihrem Kind?
- Wie benutzt Ihr Kind das Hilfsmittel?

Wir nehmen uns Zeit für Sie.

Haben Sie noch Fragen zu Ihrem Termin?
Sprechen Sie bitte mit Ihrem behandelnden Arzt bzw. Ihrer Ärztin.

Die Sprechstunde wird in Kooperation mit der Praxis für Sprachtherapie und Unterstützte Kommunikation Anna Amato durchgeführt.

Wie komme ich zum Vivantes Klinikum Neukölln?
S41, S45, S46, S47 bis Neukölln, weiter mit **U7** bis Britz-Süd, dann mit dem **Bus M46** bis Rotschwanzweg oder Fußweg über Kolibri- und Kormoranweg
Bus 171 bis Klinikum Neukölln, dann Fußweg über Kormoranweg
Mit dem Auto
Von Norden: BAB A113 Abfahrt Späthstraße
Von Süden: BAB A113 Abfahrt Späthstraße
Jeweils weiter zur Rudower Straße 48, 12351 Berlin

In der Umgebung des Vivantes Klinikum Neukölln stehen Ihnen ausreichend Parkplätze zur Verfügung.

Vivantes Klinikum Neukölln
Zentrum für Sozialpädiatrie und Neuropädiatrie (DBZ)
Akademisches Lehrkrankenhaus der Charité
– Universitätsmedizin Berlin
Pavillon 4 (P4)
Rudower Straße 48 | 12351 Berlin
www.vivantes.de/knk

Folgen Sie uns auf:

www.instagram.com/vivantesgmbh
www.facebook.com/vivantes
www.twitter.com/vivantes

2021-11-04 | Bildnachweis: Metacom Symbole © Annette Kitzinger

Vivantes
Klinikum Neukölln

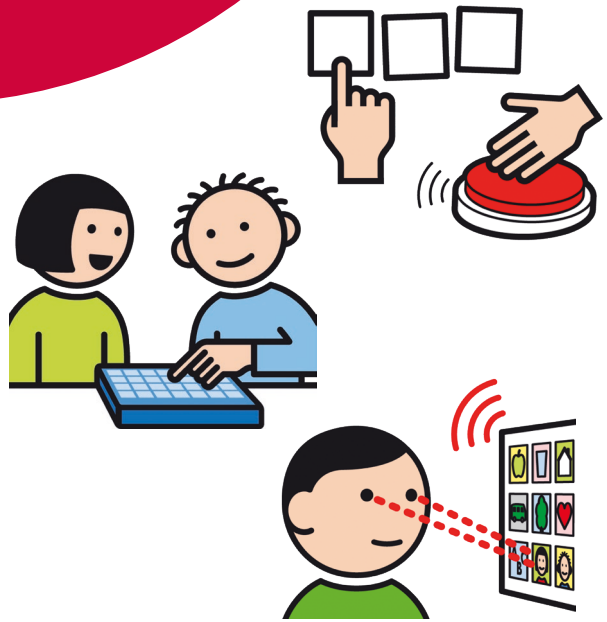

Zentrum für Sozialpädiatrie und Neuropädiatrie (DBZ)

Sprechstunde für Unterstützte Kommunikation

Was ist Kommunikation?

Bei unserer Beratung geht es um **Kommunikation.**

Kommunikation bedeutet für uns:
Kinder sprechen miteinander.
Sie sprechen über viele Dinge.

Sie sprechen über ihre Gefühle.
Sie sprechen über ihre Wünsche.
Und sie sagen ihre Meinung.

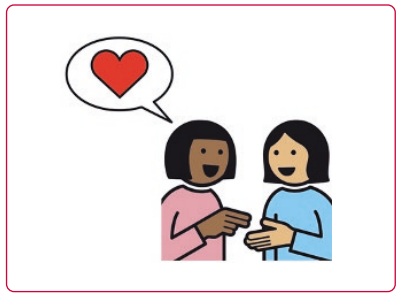

Das alles ist **Kommunikation**.
Kommunikation ist wichtig:

- für das Zusammenleben,
- um andere Menschen zu verstehen
- und um eigene Gefühle, Wünsche und Meinungen auszudrücken.

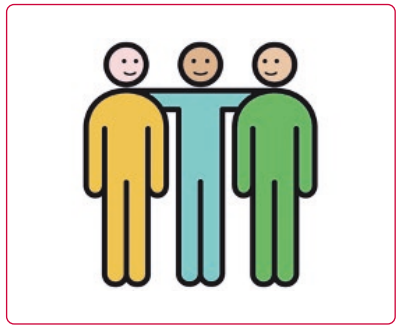

Was ist Unterstützte Kommunikation?

Kommunikation passiert oft mit gesprochener Sprache.
Dabei sprechen Kinder mit dem Mund.
Das nennt man auch **Laut-Sprache.**

Manche Kinder nutzen **keine** oder **wenig** Lautsprache.

Sie können **nicht** oder **nicht viel** sprechen.

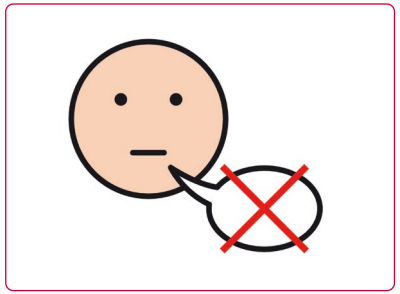

Wie drücken sie dann ihre Wünsche, Gefühle und Meinungen aus?
Sie benutzen **Hilfsmittel**.

Was sind Hilfsmittel?

Hilfsmittel helfen bei der Kommunikation.
Hilfsmittel sind zum Beispiel:

- Körperbewegungen,
- Bildkarten,
- Sprachcomputer.

Hilfsmittel können Lautsprache ersetzen.
Mit Hilfsmittel können Menschen ihre Gefühle, Wünsche und Meinungen ausdrücken.

Hilfsmittel **unterstützen** bei der Kommunikation.

Deshalb nennt man Hilfsmittel auch:
Unterstützte **K**ommunikation.